

5262

3

D-4903



50-0  
 10-20  
 3-0  
 63-0  
 1-8-201  
 2632

Admissible under rule 21 duly stamped (or exempt from or does not require stamp duty) under the Indian Stamp Act, 1899. Schedule I, S. 23. Fees Paid... A... E... in C.F. S. 11...

02AA 395516

Additional District Sub-Registrar  
**SURDWAN**  
 - 1 AUG 2001

Additional District Sub-Registrar  
**SURDWAN**  
 1-8-2001  
 2-8-2001

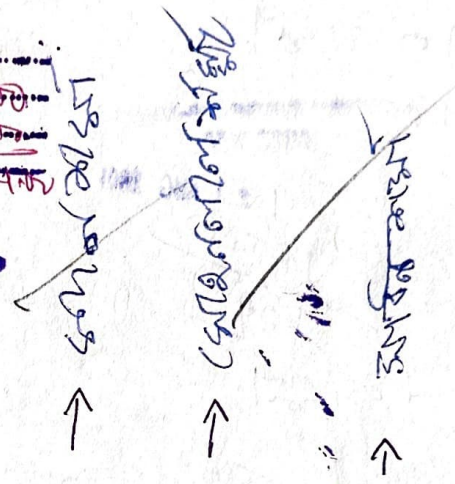

मानावर्षमान  
 विक्रय कोटेशन  
 कुल:- 2,95,000/- रु.

विवेका: श्री विश्वनाथ कुमार या श्री  
 वर्षानाथ कुमार या श्रीपारसनाथ कुमार  
 संकलन निती व प्रस्ताव चक्र कुमार संकलन  
 अंतिम हिन्दू पेशा-व्यवसायि अर्थ संकलन  
 88 नं: पारसनाथ कुमार मानावर्षमान

विवेका: श्री ज्ञानेश्वर या श्री  
 मोहन लाल शर्मा या श्री सार्वभौम शर्मा संकलन  
 निती व कोषिपद शर्मा संकलन अंतिम  
 हिन्दू पेशा-व्यवसायि-संकलन अंतिम

Rs. 275000/-  
 May 13 764  
 Sale 5  
 13  
 A 301400  
 E 700  
 302100

4014  
Biswanath  
23/7/01  
Rs. 13760.00

Kumar & ms. of Parkas RD, Baidyan.

(1000 + 3000 + 750 + 60)  
23/7/01  
Stamp  
Burdwan



Presented for registration of 3-50 p.  
M. on the 1st day of Aug  
18 2001 at Burdwan  
Acd. Dist. Sub-Registrar Office  
by Madan Sharma on  
of the execution

Madan Sharma  
Madan Lal Sharma  
Babu Lal Sharma  
Babu Lal Sharma

S/o W/o  
Bahadur  
Th. no. 4  
District - Burdwan  
by Caste Hindu/Muslim  
by profession ...

স্বাক্ষর

District Sub-Registrar  
BURDWAN

1 AUG 2001



NETNO  
702

স্বাক্ষর



NETNO  
703

স্বাক্ষর



NETNO  
704

স্বাক্ষর

অক্ষয় কুমার  
ক. কুমার নাম কুমার  
স্বাক্ষর: অক্ষয়  
নাম: অক্ষয়  
বর্ধমান

Jatanta Sharma  
Babu Lal Sharma  
S/o W/o Premnath  
Th. no. ...  
District - Burdwan  
by Caste Hindu/Muslim  
by profession ...

District Sub-Registrar  
BURDWAN

1 AUG 2001



Sr. No. 6014 Burdwan Treasury  
Sold To Binayath Kumar & ns. of Parkas Rd, Burdwan.  
On 23/7/01  
Rs. 13760/- (1000 + 3000 + 750 + 10)

*[Signature]*  
23/7/01  
Stamp Clerk  
Burdwan



RECEIVED BURDWAN TREASURY  
BURDWAN

1 AUG 2001





↑  
১৯৯৮-৯৯

↑  
১৯৯৯-২০০০

↑  
২০০০-০১

সম্প্রতিব্ব স্থূল্য ব্যবদ-শিবরুৎ-২,৭৫,০০০- দুই লক্ষ-  
 নষ্টের হাজির চাকী- আঙ্গুরা বিক্রেতা সকল  
 আপনাদের নিকট হইতে সশক্তি-শীকার হলে আদ্য  
 স্বল্পী-বিক্রয়-কোষাঙ্গা দ্বারা আঙ্গুরা সকলে  
 আপনাদের নাম ব্যবহৃত একযোগে সহি মঙ্গলদান করিলে  
 প্রত্যেক শীকার, অশীকার, প্রচোর ও প্রকাশ কারিতো  
 মে বিক্রীত মঙ্গলটিতে-আঙ্গুরা অদ্যুক্ত যাহা কিছু-  
 স্বল্পী, মড়া, দুখলগদি স্থিন বর্গ আদ্যে তৎসমুদায় (৩০)  
 হইতে আঙ্গুরা হইতে বহু মত, বহু হইয়া আদ্যই হইল  
 আপনাদিগতে মঙ্গল রূপে যতই ম-আপনাতা ও প্রচোর  
 বিক্রীত মঙ্গলটিতে আঙ্গুরা নির্বর্তে যত্নের প্রয়  
 যাবতীয় যত্নের যত্নার্থকারী হইয়া ও যাবতীয়  
 প্রকাশ বাহ্যিক-সেবেস্তায় আঙ্গুরা গ্যাম  
 আপনাতা আপনাদের নাম ব্যবহৃত যত্নেয়দি-  
 আদ্য দিয়া চক্রে দাখিল অর্থাৎ প্র২ন হতে প্রে  
 আপনাতা আপনাদের নাম পতন, ক্রমে: প্র; মঙ্গল  
 আদ্য হইতে দান, বিক্রয়াদি-স্বার্থার্থ হস্তান্তর প্রেও  
 যাবতীয় প্রকাশের বশান্ত্রের ক্ষমতায়ুও যাহা  
 -হস্ত-পুত্র, পোষাদি-স্বায় ওয়াগবিশানসন ও সুদাতি-  
 -যিকাগিন-স্বায় যাহা মগারে আপনাতা নির্বর্তে-  
 -স্বল্পে-প্রোদ্যক্ষ্যে করিতে থাকিবেন তাহা হইতে-  
 আঙ্গুরা বিক্রি আঙ্গুরা পূর্ববর্তী কোনো ওয়াগবিশ-  
 -সন-স্বল্পে-কামিন-কামে কোনো প্রকারেও প্রে-  
 -পত বা দাখিলদাতা উ-প্রাপন করিতে পারিবেন না  
 প্র; পারিবেন না করিলেও তাহা অবধাদ, অবধাদ  
 যাগিন ও নষ্টমঙ্গল হইবে উক্ত মঙ্গলটি হইলে স্ব-  
 -স্বল্পে-কোনো প্রকারেও হস্তান্তর বা হস্তান্তর  
 (৩০) বায়না নামে ব্যবহৃত নিকট হইতে-  
 বায়না প্র২ন করি নাই ও মঙ্গলটি স্বার্থকারী বা  
 যেস্বার্থকারী কোনো প্রতিক্রিয়া স্বল্পে প্রে বাগবিশা  
 কোনো প্রকারেও স্বল্প প্র২ন করি নাই ও মঙ্গলটি  
 দেওয়া নাই-কোনো প্রতিক্রিয়া আদ্য-স্বল্পে-  
 স্বল্পে-কোনো প্রকারেও সহিত-প্রতি-নাই যদি-  
 উক্ত-প্র-স্বার্থ প্রকাশ-পায় আঙ্গুরা-আইন-আঙ্গুরা

~~১৯৯৯~~

↑

~~১৯৯৯~~

↑

~~১৯৯৯~~

↑

আগির এবং উক্ত বিক্রীত জম্মাতি আয়কর ছাড়করিত  
 দিও দিতে বাকী থাকিব তদন্বয়ে উল্লিখিত জম্মাতি  
 আয়কর জম্মান নিরূপণ ও নিরূপণ অবস্থায় আগের  
 দিগকে বিক্রয় কারোময় ও বিক্রয় আয়কর স্বত্ব  
 -দ্বয়ের তদাথে ব্যক্তিগত কার্যে দরুন বিক্রীত জম্মাতি  
 আগের আগের স্বত্ব দ্বয়ের একনোম্বরে  
 স্থাপিত হইলে আগের আগের আগের এবং  
 আগের দায় দায়িত্ব ও অবশ্য আগের আগের  
 স্বত্ব ও দায় কার্যে করিয়া তাহা উদ্ধার করিয়া  
 দিও এবং দিতে বাকী রাখিবার ও থাকিবার। উক্ত  
 দায়িত্বী নকসায় নাম বর্ণে দেবত উল্লিখিত  
 উল্লিখিত বিক্রীত জম্মাতি ২২০৮৬ উক্ত নকসায় কোম্পানী  
 একজন নাম ২২০৮৬ এবং থাকিবে।

এতদর্থে মুদ্রা ৪টিতে স্বাক্ষর দ্বয়ের স্বাক্ষর  
 এবং ২২০৮৬ ও উল্লিখিত স্থানের উক্ত ২,৭৫,০০০,-  
 টাকা ব্যয় আগের ২৭; বিক্রয় সিটিজেন প্রকল্প বর্তমান  
 নামের ২; ৩৩,৭,২০০০ তারিখের ৩২০৮২২; Payorder  
 স্থানে ৫০০০০-টাকা, ৩২০৮৩০৭; Payorder স্থানে ৫০০০০-  
 টাকা ৩২০৮৩৪৭; Payorder স্থানে ২৫০০০-টাকা, নামে ৩২৫০০,-  
 টাকা এবং আগের ২৭; ৩৩৭; নামে ৩,৩৭,৫০০-টাকা.  
 মোট প্রাপ্ত ২২০৮৬ নামে ২,৭৫,০০০-টাকা অর্থাৎ  
 স্বত্ব এবং -এই বিক্রয় কোম্পানী দ্বারা (আগের ৩৩)  
 অর্থাৎ একনোম্বরে আগের আগের নাম বরাবর হইবে  
 জম্মান করিয়া দিও। ২৪৩৩ ১৪০৬ বা, ৩৩২  
 শ্রাবণ ২; বর্ষ ৩.৬-২০০৩ নামে।



স্বাক্ষর

স্বাক্ষর

স্বাক্ষর

উপস্থাপনা

ভৌগোলিক বর্ষজ্ঞান, মানচিত্র এবং জীববৈজ্ঞানিক বর্ষজ্ঞান গাণিতিক  
 চিত্রণে কনস্ট্রাক্টিভ অ্যান্ড ডিজাইন, ১৩ ডি.সি. অতিথান  
 নং ৮ অক্ষ ২.১. অতিথান নং ৩৩৩/৩।  
 ডি.সি. দায়িত্ব; ৪৩৩ চারুকলা উন্নয়ন কর্মসূচি, অক্ষয়  
 ১৩ শতক জর্জি - ৩৩ শতক তৎকালে - অক্ষয় ১৩ শতক  
 ইতিহাস জর্জি - ৩৩ শতক - দক্ষিণী নক্ষত্র দায়িত্ব  
 যেখানে ৪৩৩৩ বিদ্যালয় উত্তর পাইন উদ্বৃত্তনময়  
 ২৩'-৬" কক্ষিৎ, পূর্বদিক ৩৩৩'-০", পশ্চিমদিক  
 ৩৩৩'-০" জায়গায় ৩৩ "A" নং জায়গায় উত্তর, বিক্রান্ত  
 অক্ষয় এবং পরিষ্কার ৩৩-৩৩ জায়গায় অক্ষয় ৩৩-  
 পশ্চিমদিক জায়গায় = ৩৩৩ জায়গায় ৩৩৩ জায়গায় ৪০  
 চারুকলা জায়গায়। উত্তরদিক - উত্তর দায়িত্ব; ৪৩৩ (৩৩),  
 দক্ষিণে জায়গায়, উত্তর দায়িত্ব; ৪৩৩ (৩৩) এবং  
 পশ্চিমে দায়িত্ব; ৪৩৩ (৩৩) জায়গায়, ৩"। জায়গায়  
 - জর্জি। অক্ষয় - জায়গায় ৩৩ দায়িত্ব ২৩। পশ্চিমদিক  
 জায়গায় শতক ডি.সি.সি.সি.সি.সি. বর্ষজ্ঞান।

ইতি: ২ নং জায়গায় ৩৩৩ জায়গায় "বা কক্ষয় ৩৪৩" নক্ষয় ৩৩৩ ৩৩৩ -  
 অক্ষয় জায়গায় জায়গায়।

→ জায়গায়

স্বাক্ষর  
 স্বাক্ষর  
 স্বাক্ষর

স্বাক্ষর  
 স্বাক্ষর  
 স্বাক্ষর

স্বাক্ষর  
 স্বাক্ষর

THE LAND COLOURED RED IN THIS PLAN HAS BEEN SOLD TO BISWA-NATH KUMAR. RADHANATH KUMAR AND PARESH NATH KUMAR S/O LATE PROHLAD CH. KUMAR AT: 44 PARKAS ROAD BURDWAN MEASURING 3865 SFT 5 KATHA 5 CH 40 SFT.

OF LAND FROM PART OF PLOT NO 459 R.S. KH. NO 8. L.R. KH. NO 361/1 SUB PLOT NO (A) OF MOUZA:- KANAINATSAL I.L. No 76

P.S + DIST:- BURDWAN

SCALE 128" = 1 MILE

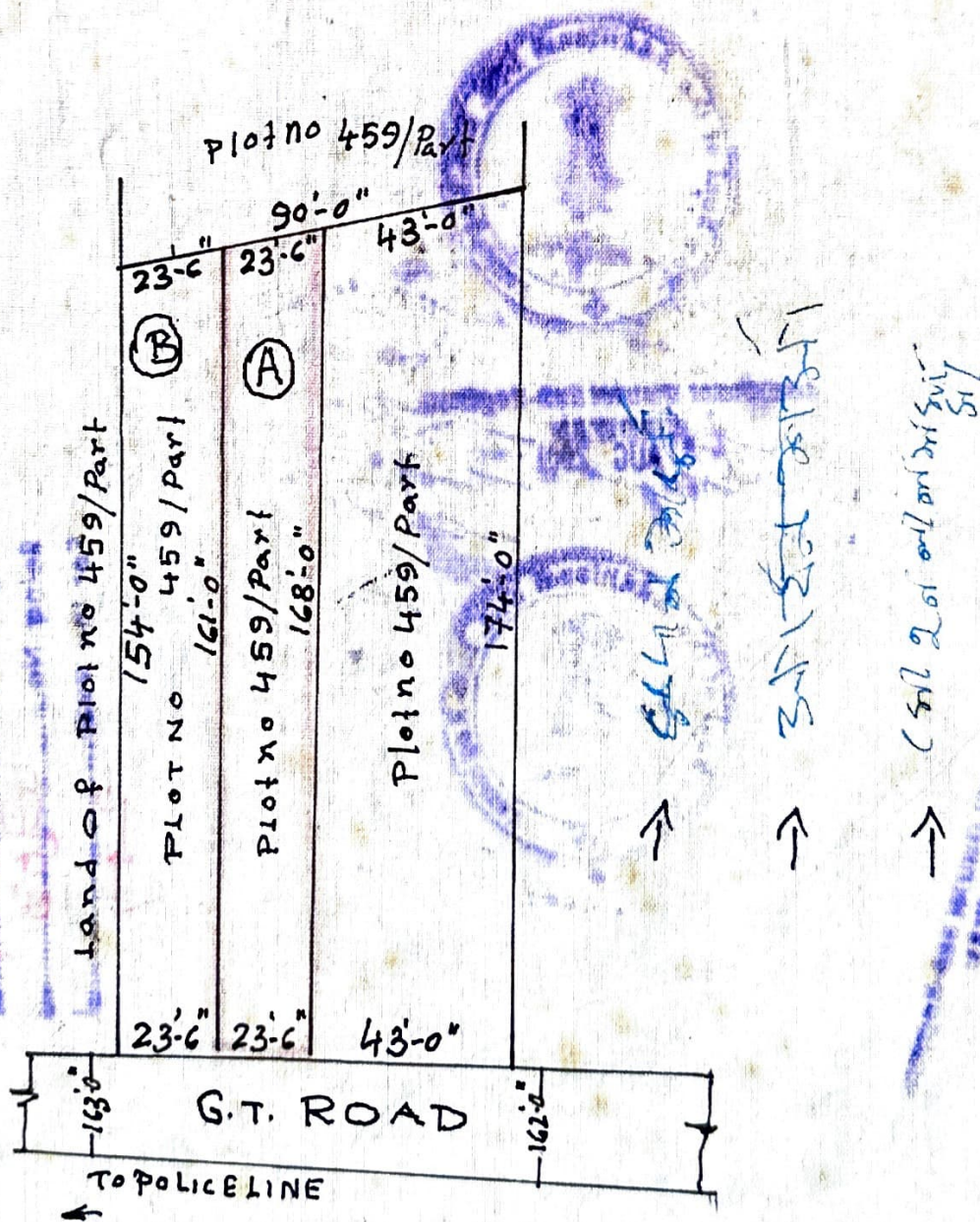

DRAWN BY:  
P. S. J.

SIGNATURE OF SELLER